This is a digital copy of a book that was preserved for generations on library shelves before it was carefully scanned by Google as part of a project to make the world's books discoverable online.

It has survived long enough for the copyright to expire and the book to enter the public domain. A public domain book is one that was never subject to copyright or whose legal copyright term has expired. Whether a book is in the public domain may vary country to country. Public domain books are our gateways to the past, representing a wealth of history, culture and knowledge that's often difficult to discover.

Marks, notations and other marginalia present in the original volume will appear in this file - a reminder of this book's long journey from the publisher to a library and finally to you.

Usage guidelines

Google is proud to partner with libraries to digitize public domain materials and make them widely accessible. Public domain books belong to the public and we are merely their custodians. Nevertheless, this work is expensive, so in order to keep providing this resource, we have taken steps to prevent abuse by commercial parties, including placing technical restrictions on automated querying.

We also ask that you:

+ *Make non-commercial use of the files* We designed Google Book Search for use by individuals, and we request that you use these files for personal, non-commercial purposes.

+ *Refrain from automated querying* Do not send automated queries of any sort to Google's system: If you are conducting research on machine translation, optical character recognition or other areas where access to a large amount of text is helpful, please contact us. We encourage the use of public domain materials for these purposes and may be able to help.

+ *Maintain attribution* The Google "watermark" you see on each file is essential for informing people about this project and helping them find additional materials through Google Book Search. Please do not remove it.

+ *Keep it legal* Whatever your use, remember that you are responsible for ensuring that what you are doing is legal. Do not assume that just because we believe a book is in the public domain for users in the United States, that the work is also in the public domain for users in other countries. Whether a book is still in copyright varies from country to country, and we can't offer guidance on whether any specific use of any specific book is allowed. Please do not assume that a book's appearance in Google Book Search means it can be used in any manner anywhere in the world. Copyright infringement liability can be quite severe.

About Google Book Search

Google's mission is to organize the world's information and to make it universally accessible and useful. Google Book Search helps readers discover the world's books while helping authors and publishers reach new audiences. You can search through the full text of this book on the web at `http://books.google.com/`

Über dieses Buch

Dies ist ein digitales Exemplar eines Buches, das seit Generationen in den Regalen der Bibliotheken aufbewahrt wurde, bevor es von Google im Rahmen eines Projekts, mit dem die Bücher dieser Welt online verfügbar gemacht werden sollen, sorgfältig gescannt wurde.

Das Buch hat das Urheberrecht überdauert und kann nun öffentlich zugänglich gemacht werden. Ein öffentlich zugängliches Buch ist ein Buch, das niemals Urheberrechten unterlag oder bei dem die Schutzfrist des Urheberrechts abgelaufen ist. Ob ein Buch öffentlich zugänglich ist, kann von Land zu Land unterschiedlich sein. Öffentlich zugängliche Bücher sind unser Tor zur Vergangenheit und stellen ein geschichtliches, kulturelles und wissenschaftliches Vermögen dar, das häufig nur schwierig zu entdecken ist.

Gebrauchsspuren, Anmerkungen und andere Randbemerkungen, die im Originalband enthalten sind, finden sich auch in dieser Datei – eine Erinnerung an die lange Reise, die das Buch vom Verleger zu einer Bibliothek und weiter zu Ihnen hinter sich gebracht hat.

Nutzungsrichtlinien

Google ist stolz, mit Bibliotheken in partnerschaftlicher Zusammenarbeit öffentlich zugängliches Material zu digitalisieren und einer breiten Masse zugänglich zu machen. Öffentlich zugängliche Bücher gehören der Öffentlichkeit, und wir sind nur ihre Hüter. Nichtsdestotrotz ist diese Arbeit kostspielig. Um diese Ressource weiterhin zur Verfügung stellen zu können, haben wir Schritte unternommen, um den Missbrauch durch kommerzielle Parteien zu verhindern. Dazu gehören technische Einschränkungen für automatisierte Abfragen.

Wir bitten Sie um Einhaltung folgender Richtlinien:

+ *Nutzung der Dateien zu nichtkommerziellen Zwecken* Wir haben Google Buchsuche für Endanwender konzipiert und möchten, dass Sie diese Dateien nur für persönliche, nichtkommerzielle Zwecke verwenden.

+ *Keine automatisierten Abfragen* Senden Sie keine automatisierten Abfragen irgendwelcher Art an das Google-System. Wenn Sie Recherchen über maschinelle Übersetzung, optische Zeichenerkennung oder andere Bereiche durchführen, in denen der Zugang zu Text in großen Mengen nützlich ist, wenden Sie sich bitte an uns. Wir fördern die Nutzung des öffentlich zugänglichen Materials für diese Zwecke und können Ihnen unter Umständen helfen.

+ *Beibehaltung von Google-Markenelementen* Das "Wasserzeichen" von Google, das Sie in jeder Datei finden, ist wichtig zur Information über dieses Projekt und hilft den Anwendern weiteres Material über Google Buchsuche zu finden. Bitte entfernen Sie das Wasserzeichen nicht.

+ *Bewegen Sie sich innerhalb der Legalität* Unabhängig von Ihrem Verwendungszweck müssen Sie sich Ihrer Verantwortung bewusst sein, sicherzustellen, dass Ihre Nutzung legal ist. Gehen Sie nicht davon aus, dass ein Buch, das nach unserem Dafürhalten für Nutzer in den USA öffentlich zugänglich ist, auch für Nutzer in anderen Ländern öffentlich zugänglich ist. Ob ein Buch noch dem Urheberrecht unterliegt, ist von Land zu Land verschieden. Wir können keine Beratung leisten, ob eine bestimmte Nutzung eines bestimmten Buches gesetzlich zulässig ist. Gehen Sie nicht davon aus, dass das Erscheinen eines Buchs in Google Buchsuche bedeutet, dass es in jeder Form und überall auf der Welt verwendet werden kann. Eine Urheberrechtsverletzung kann schwerwiegende Folgen haben.

Über Google Buchsuche

Das Ziel von Google besteht darin, die weltweiten Informationen zu organisieren und allgemein nutzbar und zugänglich zu machen. Google Buchsuche hilft Lesern dabei, die Bücher dieser Welt zu entdecken, und unterstützt Autoren und Verleger dabei, neue Zielgruppen zu erreichen. Den gesamten Buchtext können Sie im Internet unter `http://books.google.com` durchsuchen.

Ausgewählte Deutsche Flottenlieder - 1901

920
9

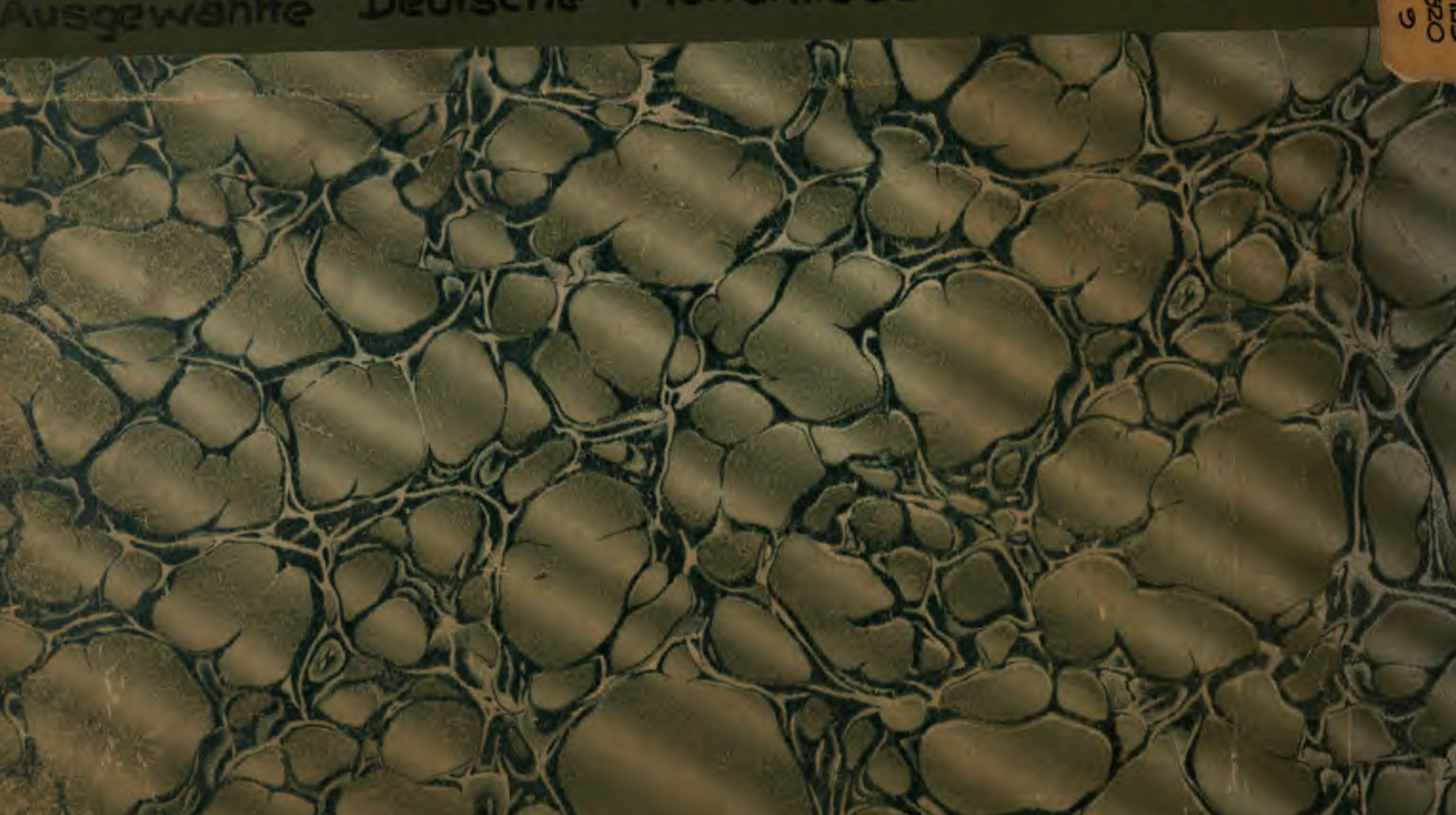

Mus 520.9

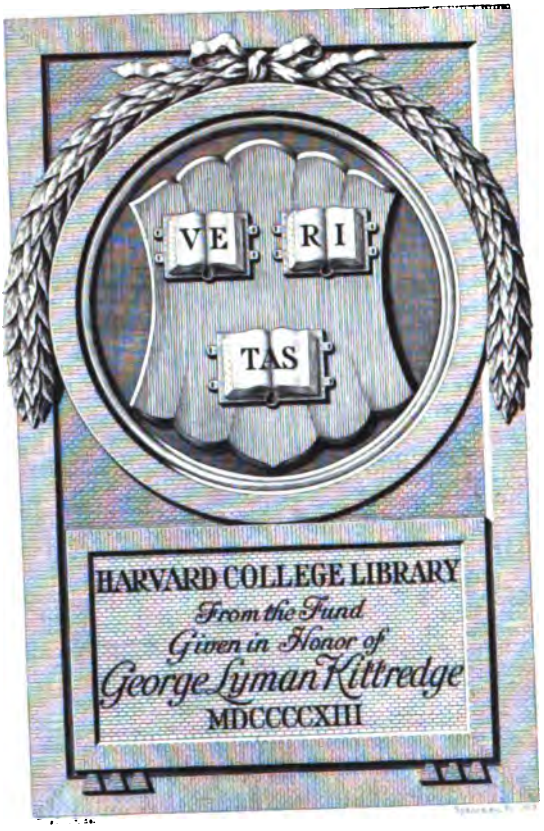

MUSIC LIBRARY

Ausgewählte deutsche Flottenlieder

für Männerchor.

cover

1. **Scharff, Th.,**
   Hurra! Ihr blauen Jungen. (R. Fuchs.)
2. **Weinwurm, Rudolf,**
   Michel, horch, der Seewind pfeift! (G. Schwab.)
3. **Abert, Wenzel,**
   Breit' aus die stolzen Schwingen. (Th. Siebs.)
4. **Wermann, Oskar,**
   Gürte dich, Germania! (G. Thouret.)
5. **Wandelt, Bruno,**
   Flagge heraus! Lasset sie wallen in Sturmesbraus! (R. Deye.)
6. **Loewe, Carl,**
   Unser Prinz-Admiral. „Ihr deutschen Länder alle". (Nach C. Randow u. C. Loewe von M. Runze.)

Vollständig in einem Hefte.

Partitur.

Eigentum der Verleger für alle Länder.

BREITKOPF & HÄRTEL · LEIPZIG

BRÜSSEL - LONDON - NEW YORK.

Eingetragen in das Vereinsarchiv.

Copyright 1900/1, by Breitkopf & Härtel.

AUSGEWÄHLTE DEUTSCHE FLOTTENLIEDER

für Männerchor.

1. **Scharff, Th.,** Hurra! Ihr blauen Jungen. (R. Fuchs.) Preisgekrönt.
2. **Weinwurm, Rudolf,** Michel, horch, der Seewind pfeift! (G. Schwab.)
3. **Abert, Wenzel,** Breit' aus die stolzen Schwingen. (Th. Siebs.)
4. **Wermann, Oskar,** Gürte dich, Germania! (G. Thouret.)
5. **Wandelt, Bruno,** Flagge heraus! Lasset sie wallen in Sturmesbraus. (R. Deye.)
6. **Loewe, Carl,** Unser Prinz-Admiral. (Nach C. Randow u. C. Loewe von M. Runze.)

Partitur.

Eigenthum der Verleger für alle Länder.
BREITKOPF & HÄRTEL
LEIPZIG · BRÜSSEL · LONDON · NEW YORK ·
Eingetragen in das Vereinsarchiv.
V. A. 1877
Copyright 1900 by Breitkopf & Härtel

Mus 520.9
2
JAN 3 1918
LIBRARY

Deutsches Matrosenlied.

Reinhold Fuchs.

Th. Scharff.

Preisgekrönte Originalkomposition.

Nr. 1.

Im frischen Marschtempo.

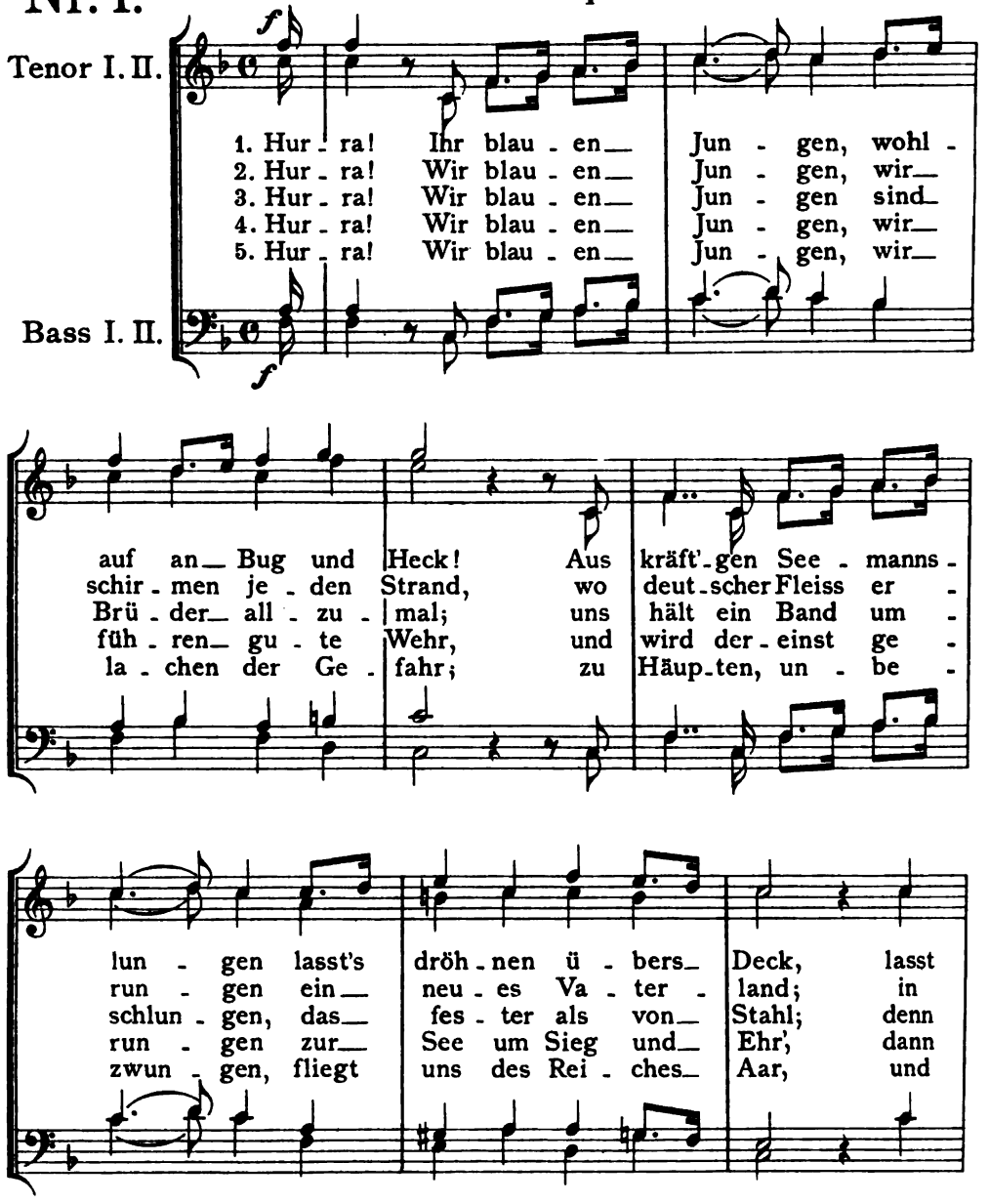

Stich und Druck von Breitkopf & Härtel in Leipzig.

V. A. 1877.

Copyright 1900, by Breitkopf & Härtel.
Aufführungsrecht vorbehalten.

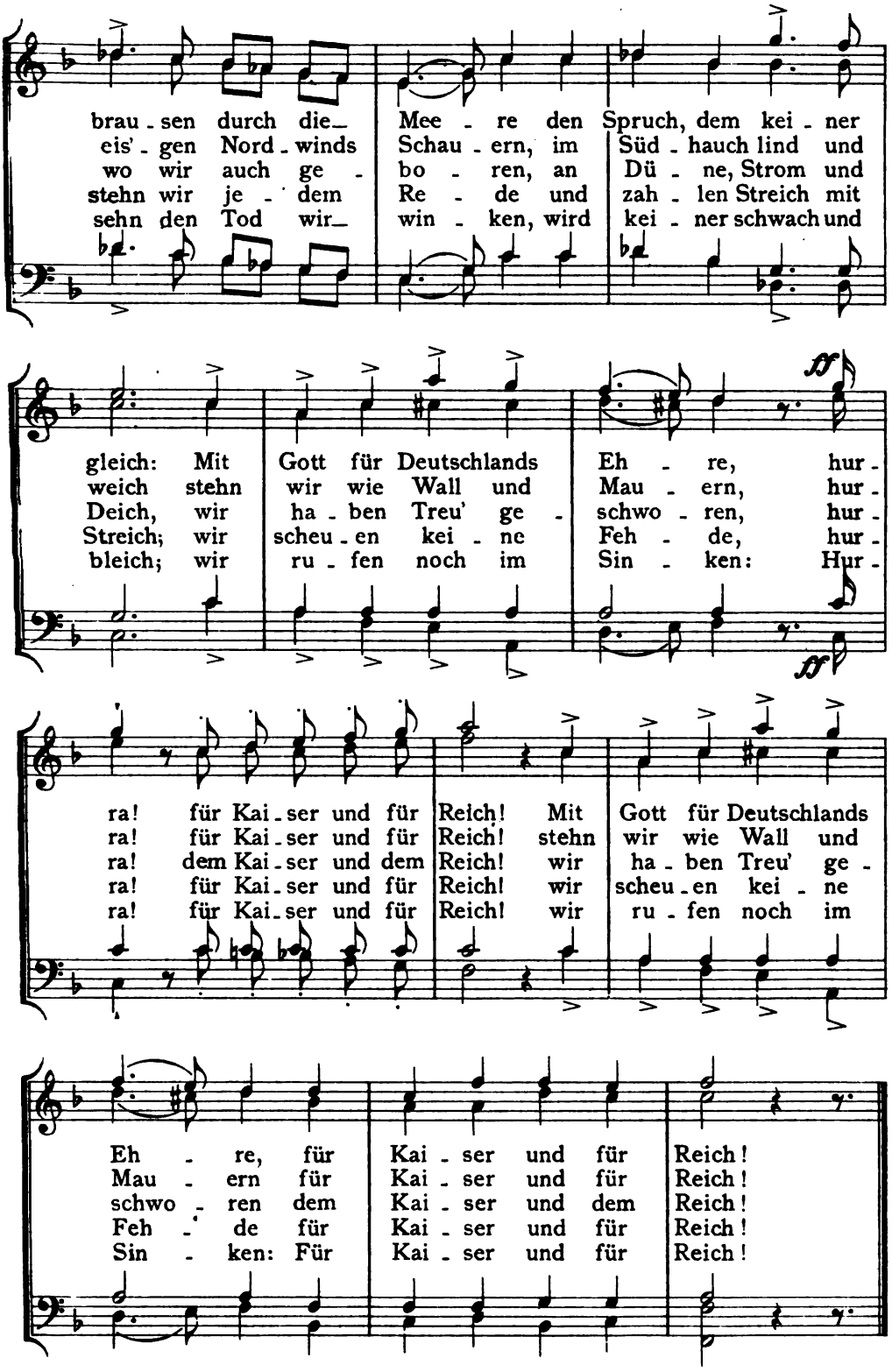
brau - sen durch die_ Mee - re den Spruch, dem kei - ner
eis' - gen Nord - winds Schau - ern, im Süd - hauch lind und
wo wir auch ge - bo - ren, an Dü - ne, Strom und
stehn wir je - dem Re - de und zah - len Streich mit
sehn den Tod wir_ win - ken, wird kei - ner schwach und
gleich: Mit Gott für Deutschlands Eh - re, hur -
weich stehn wir wie Wall und Mau - ern, hur -
Deich, wir ha - ben Treu' ge - schwo - ren, hur -
Streich; wir scheu - en kei - ne Feh - de, hur -
bleich; wir ru - fen noch im Sin - ken: Hur -
ra! für Kai - ser und für Reich! Mit Gott für Deutschlands
ra! für Kai - ser und für Reich! stehn wir wie Wall und
ra! dem Kai - ser und dem Reich! wir ha - ben Treu' ge -
ra! für Kai - ser und für Reich! wir scheu - en kei - ne
ra! für Kai - ser und für Reich! wir ru - fen noch im
Eh - re, für Kai - ser und für Reich!
Mau - ern für Kai - ser und für Reich!
schwo - ren dem Kai - ser und dem Reich!
Feh - de für Kai - ser und für Reich!
Sin - ken: Für Kai - ser und für Reich!

V. A. 1877.

„Michel, horch, der Seewind pfeift!“

Gottfried Schwab.

Rudolf Weinwurm.
Originalbeitrag.

Nr. 2.

Energisch, doch nicht zu schnell.

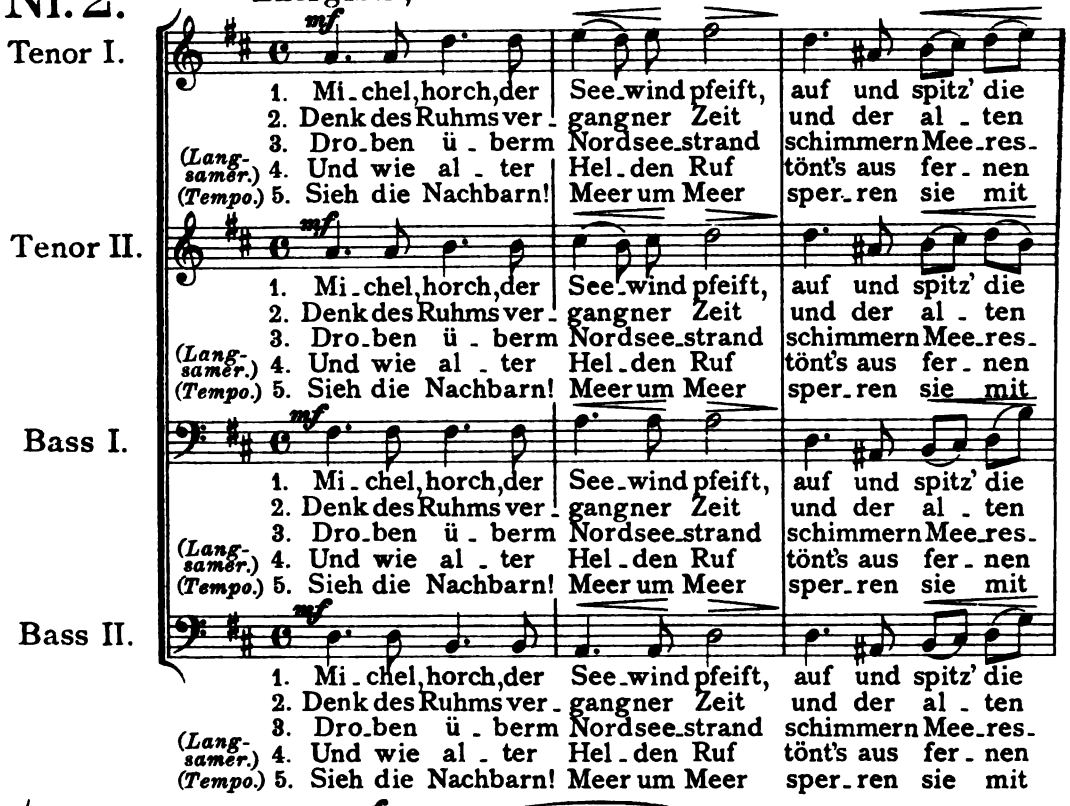

V. A. 1877.

Copyright 1901, by Breitkopf & Härtel.

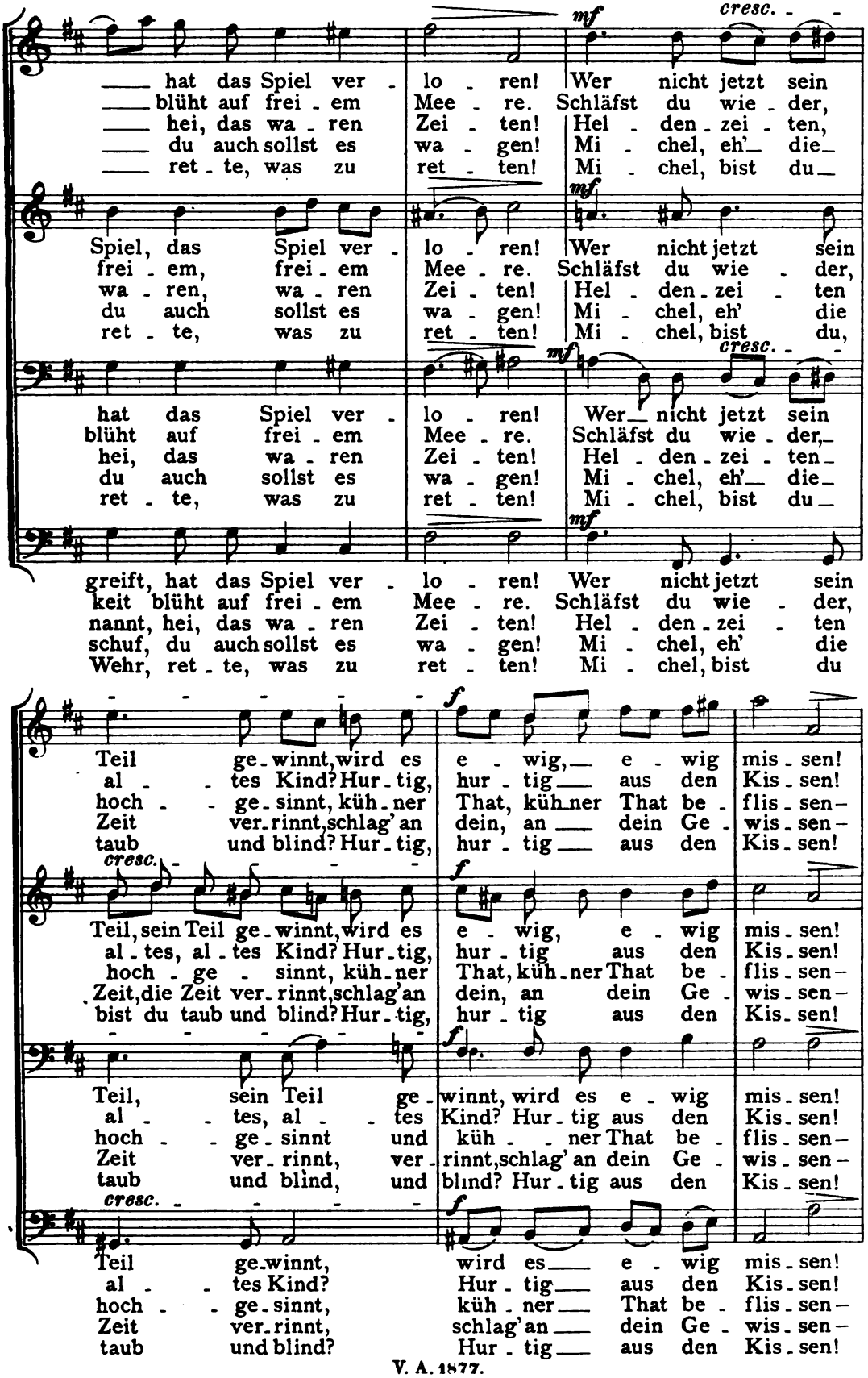
mf
cresc.
hat das Spiel ver - lo - ren! Wer nicht jetzt sein
blüht auf frei - em Mee - re. Schläfst du wie - der,
hei, das wa - ren Zei - ten! Hel - den - zei - ten,
du auch sollst es wa - gen! Mi - chel, eh' die
ret - te, was zu ret - ten! Mi - chel, bist du
Spiel, das Spiel ver - lo - ren! Wer nicht jetzt sein
frei - em, frei - em Mee - re. Schläfst du wie - der,
wa - ren, wa - ren Zei - ten! Hel - den - zei - ten
du auch sollst es wa - gen! Mi - chel, eh' die
ret - te, was zu ret - ten! Mi - chel, bist du,
hat das Spiel ver - lo - ren! Wer nicht jetzt sein
blüht auf frei - em Mee - re. Schläfst du wie - der,
hei, das wa - ren Zei - ten! Hel - den - zei - ten
du auch sollst es wa - gen! Mi - chel, eh' die
ret - te, was zu ret - ten! Mi - chel, bist du
greift, hat das Spiel ver - lo - ren! Wer nicht jetzt sein
keit blüht auf frei - em Mee - re. Schläfst du wie - der,
nannt, hei, das wa - ren Zei - ten! Hel - den - zei - ten
schuf, du auch sollst es wa - gen! Mi - chel, eh' die
Wehr, ret - te, was zu ret - ten! Mi - chel, bist du
f
Teil ge - winnt, wird es e - wig, e - wig mis - sen!
al - tes Kind? Hur - tig, hur - tig aus den Kis - sen!
hoch - ge - sinnt, küh - ner That, küh - ner That be - flis - sen -
Zeit ver - rinnt, schlag' an dein, an dein Ge - wis - sen -
taub und blind? Hur - tig, hur - tig aus den Kis - sen!
cresc.
f
Teil, sein Teil ge - winnt, wird es e - wig, e - wig mis - sen!
al - tes, al - tes Kind? Hur - tig, hur - tig aus den Kis - sen!
hoch - ge - sinnt, küh - ner That, küh - ner That be - flis - sen -
Zeit, die Zeit ver - rinnt, schlag' an dein, an dein Ge - wis - sen -
bist du taub und blind? Hur - tig, hur - tig aus den Kis - sen!
f
Teil, sein Teil ge - winnt, wird es e - wig mis - sen!
al - tes, al - tes Kind? Hur - tig aus den Kis - sen!
hoch - ge - sinnt und küh - ner That be - flis - sen -
Zeit ver - rinnt, ver - rinnt, schlag' an dein Ge - wis - sen -
taub und blind, und blind? Hur - tig aus den Kis - sen!
cresc.
f
Teil ge - winnt, wird es e - wig mis - sen!
al - tes Kind? Hur - tig aus den Kis - sen!
hoch - ge - sinnt, küh - ner That be - flis - sen -
Zeit ver - rinnt, schlag' an dein Ge - wis - sen -
taub und blind? Hur - tig aus den Kis - sen!

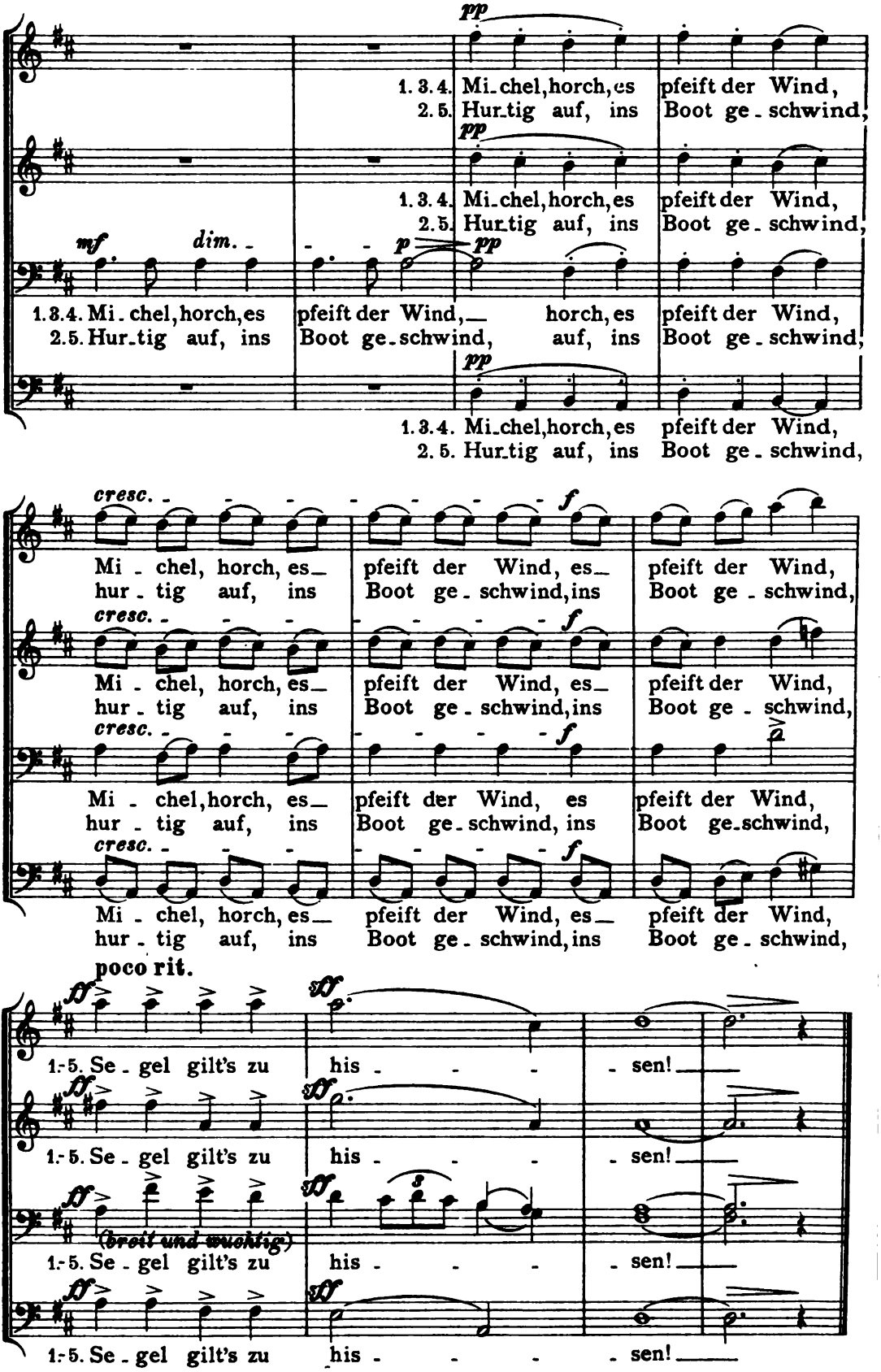
pp
1. 3. 4. Mi-chel, horch, es pfeift der Wind,
2. 5. Hur-tig auf, ins Boot ge-schwind,
mf dim.
p
1. 3. 4. Mi-chel, horch, es pfeift der Wind, horch, es pfeift der Wind,
2. 5. Hur-tig auf, ins Boot ge-schwind, auf, ins Boot ge-schwind,
cresc.
f
Mi-chel, horch, es pfeift der Wind, es pfeift der Wind,
hur-tig auf, ins Boot ge-schwind, ins Boot ge-schwind,
poco rit.
ff
1.-5. Se-gel gilt's zu his-sen!
(breit und wuchtig)

Deutsches Flottenlied.

Theodor Siebs.

Wenzel Abert.
Originalbeitrag.

Nr. 3.

Marschtempo, doch nicht zu schnell.

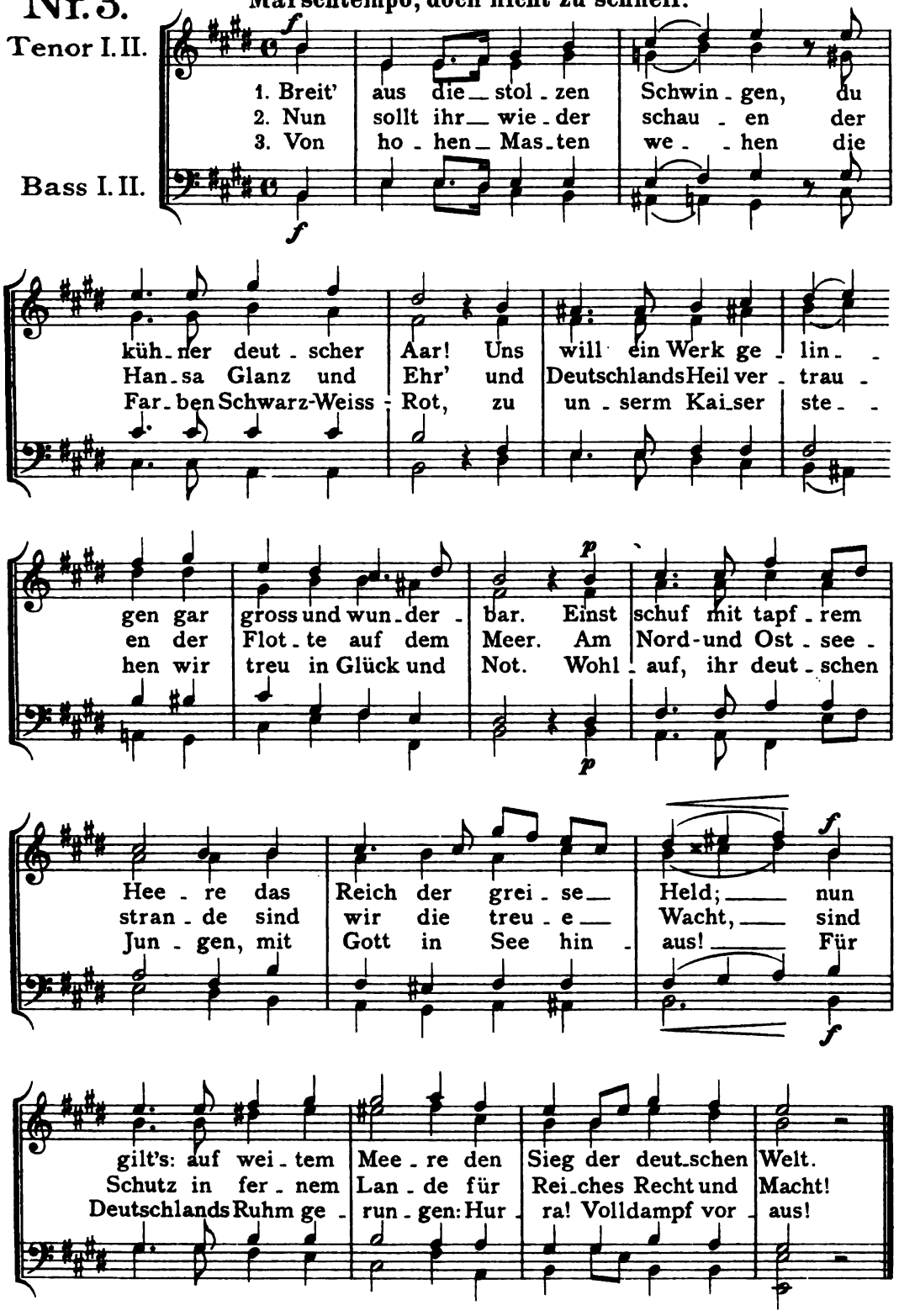

Deutsches Flottenlied.

Georg Thouret.

Oskar Wermann.
Originalbeitrag.

Nr. 4.

Ziemlich lebhaft.

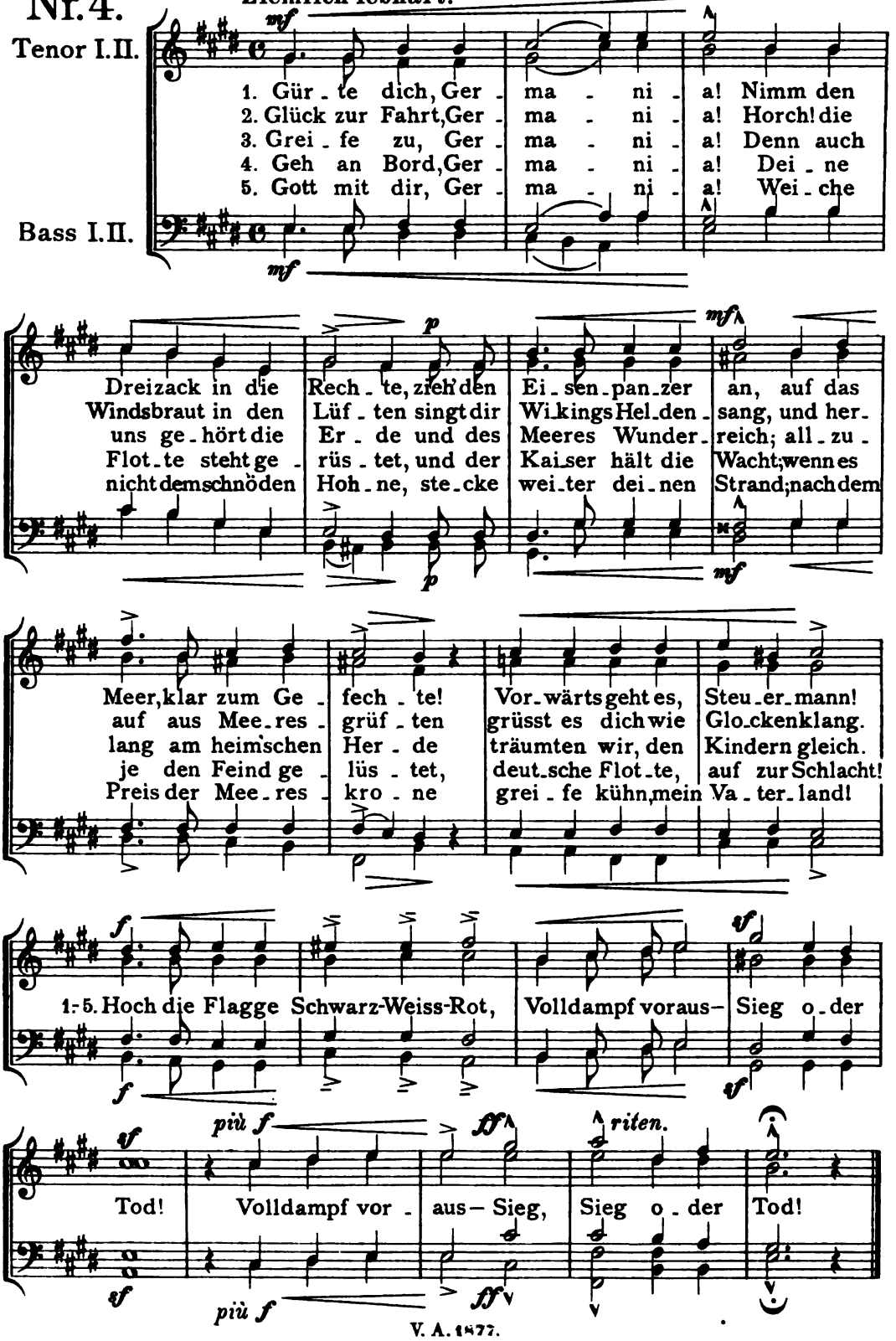

„Flagge heraus!“

Richard Deye.

Bruno Wandelt
Originalbeitrag.

Nr. 5.

Kräftig.

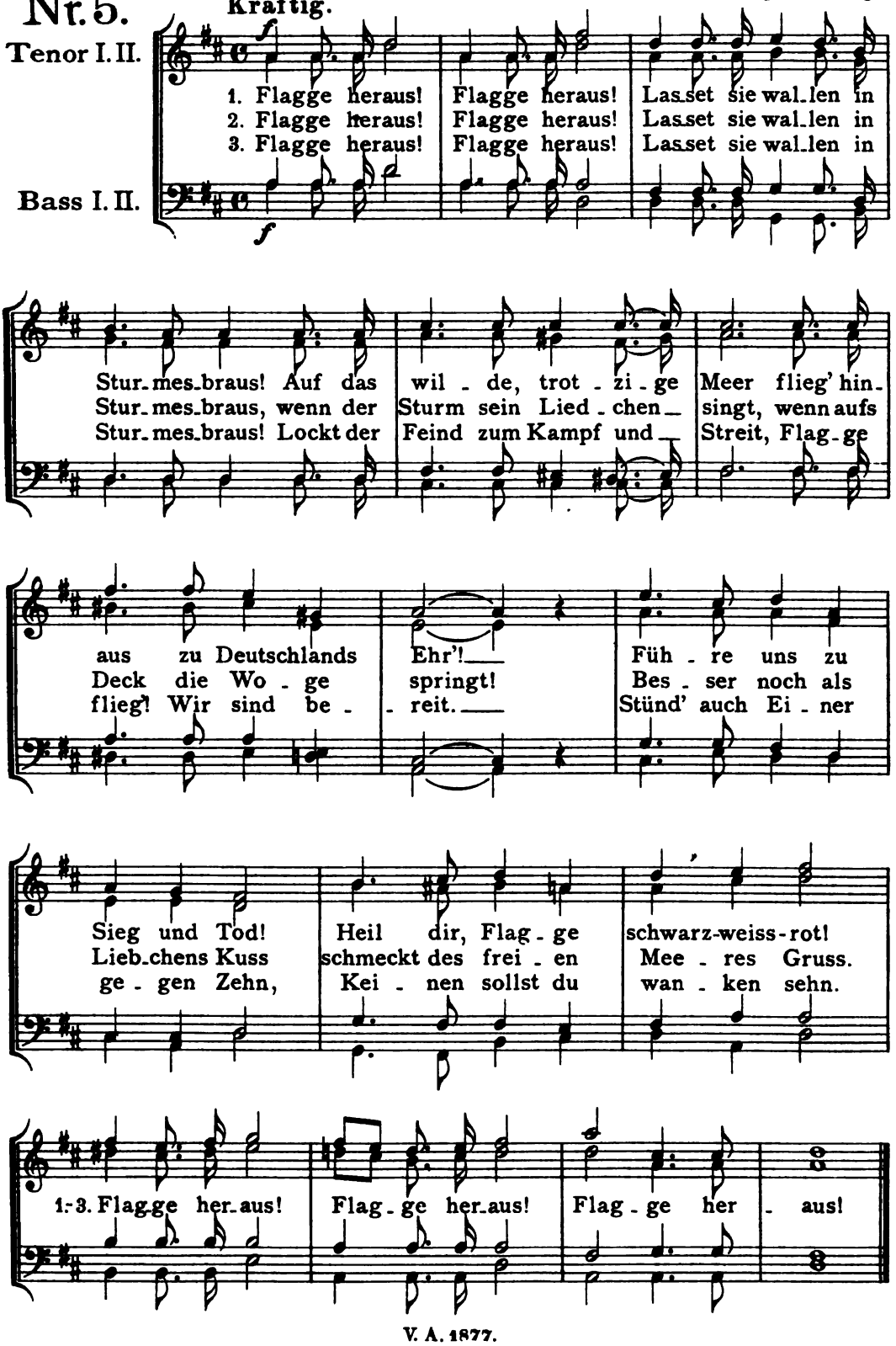

Unser Prinz-Admiral.

Nach Carl Randow und Carl Loewe von Max Runze.

Mel. von Carl Loewe. 1856.

Satz von F. H. Schneider.

Nr. 6.

Markig und etwas gemessen.

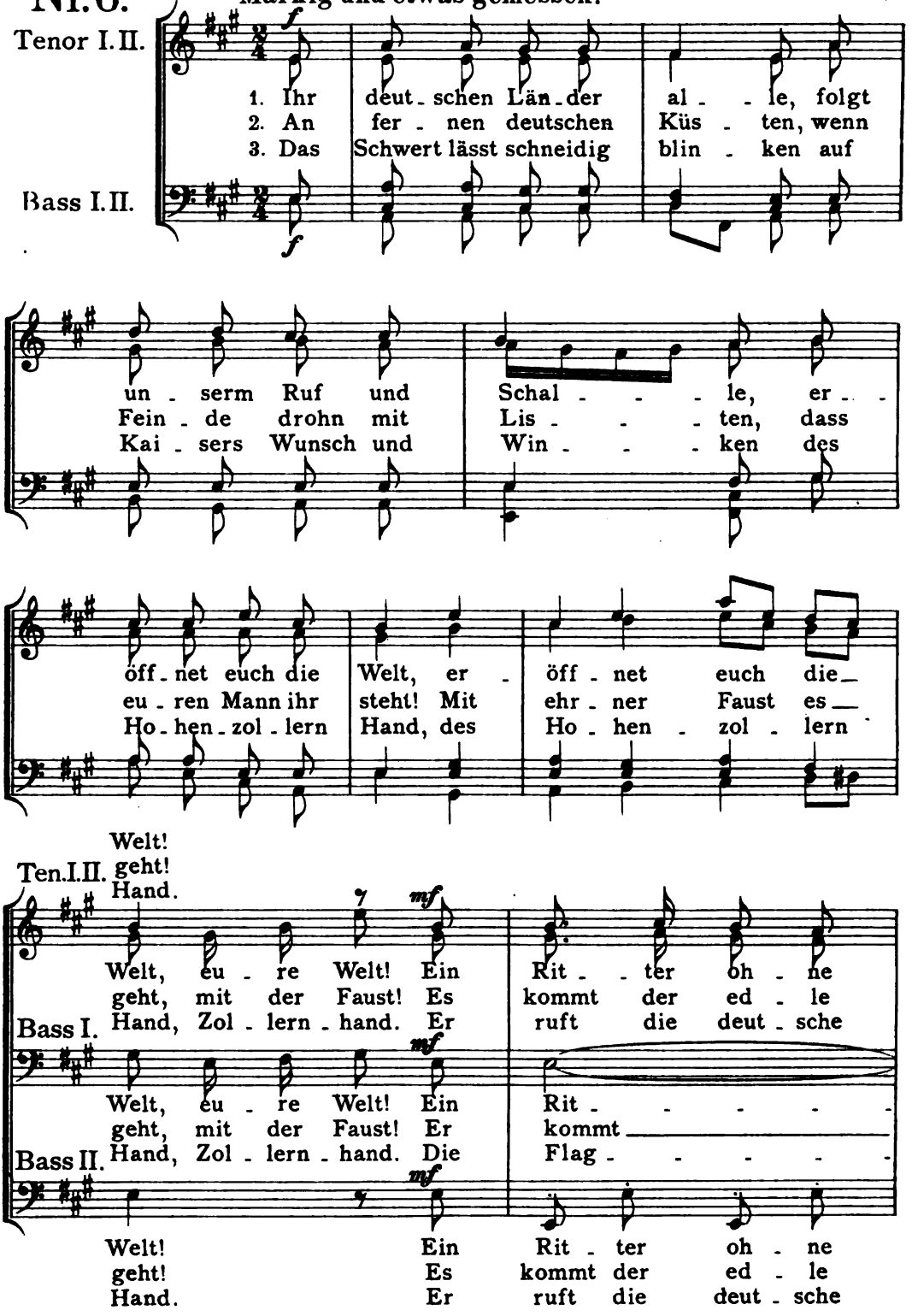

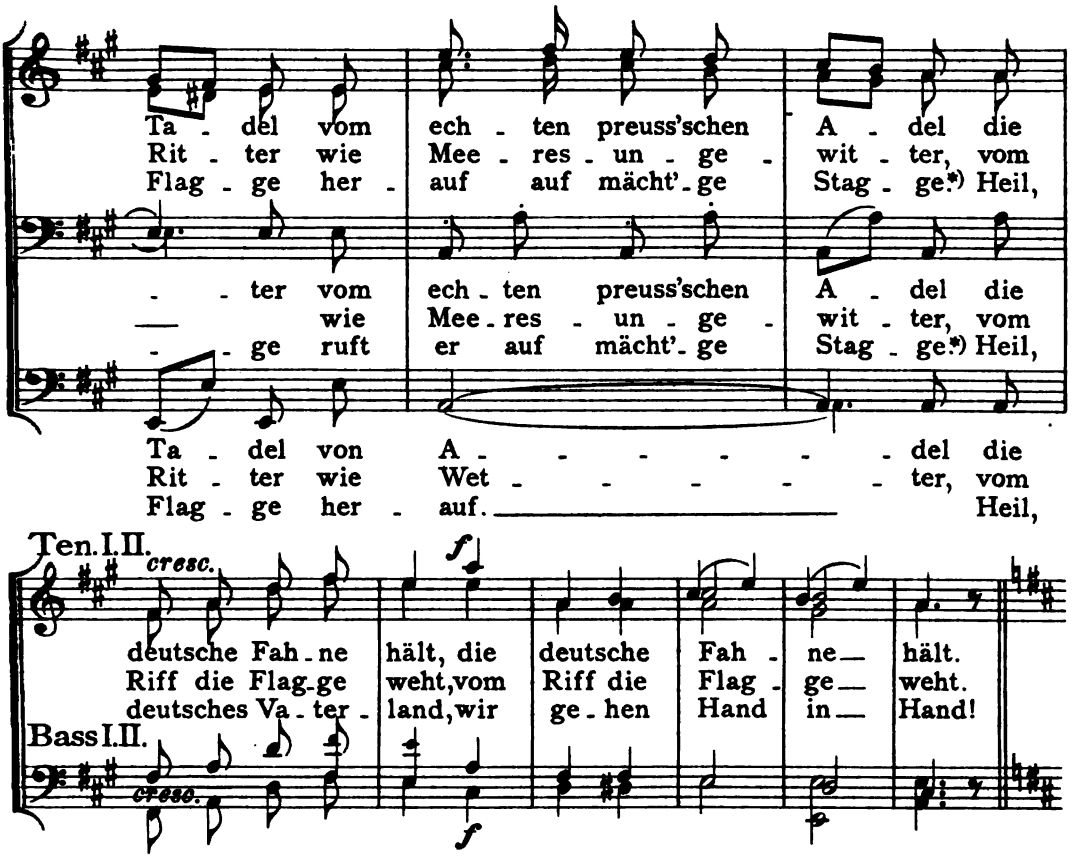

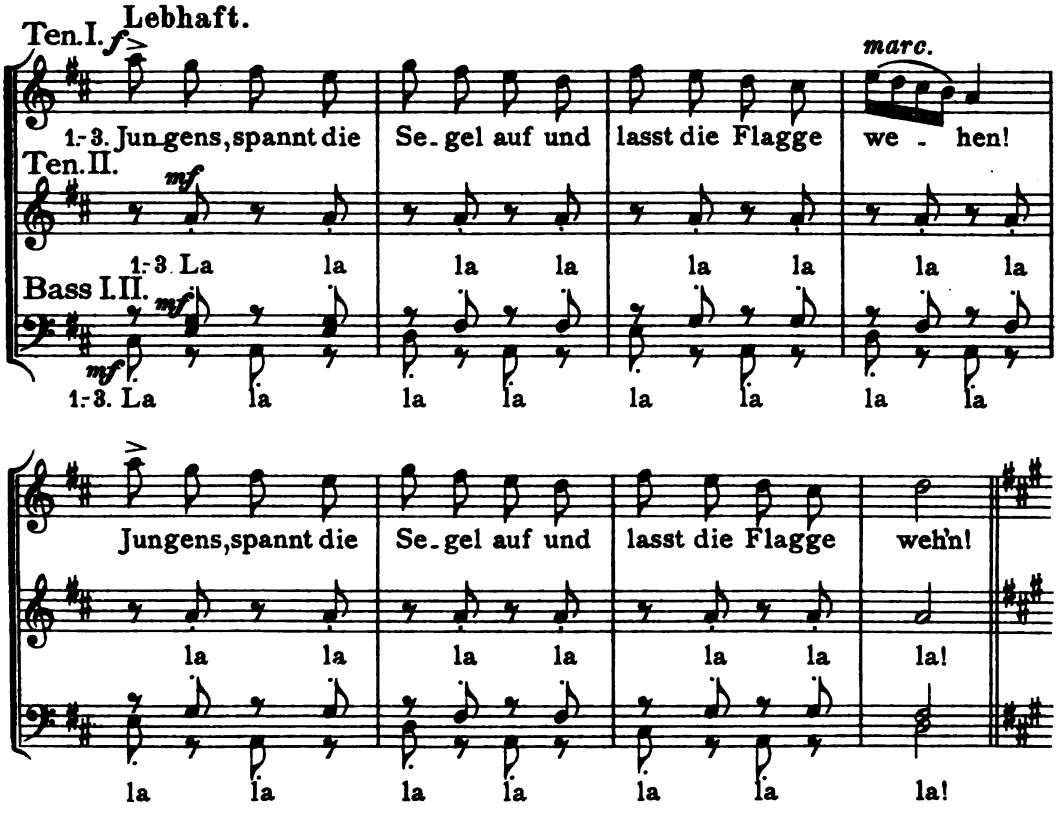

*) Vorderste Raa.

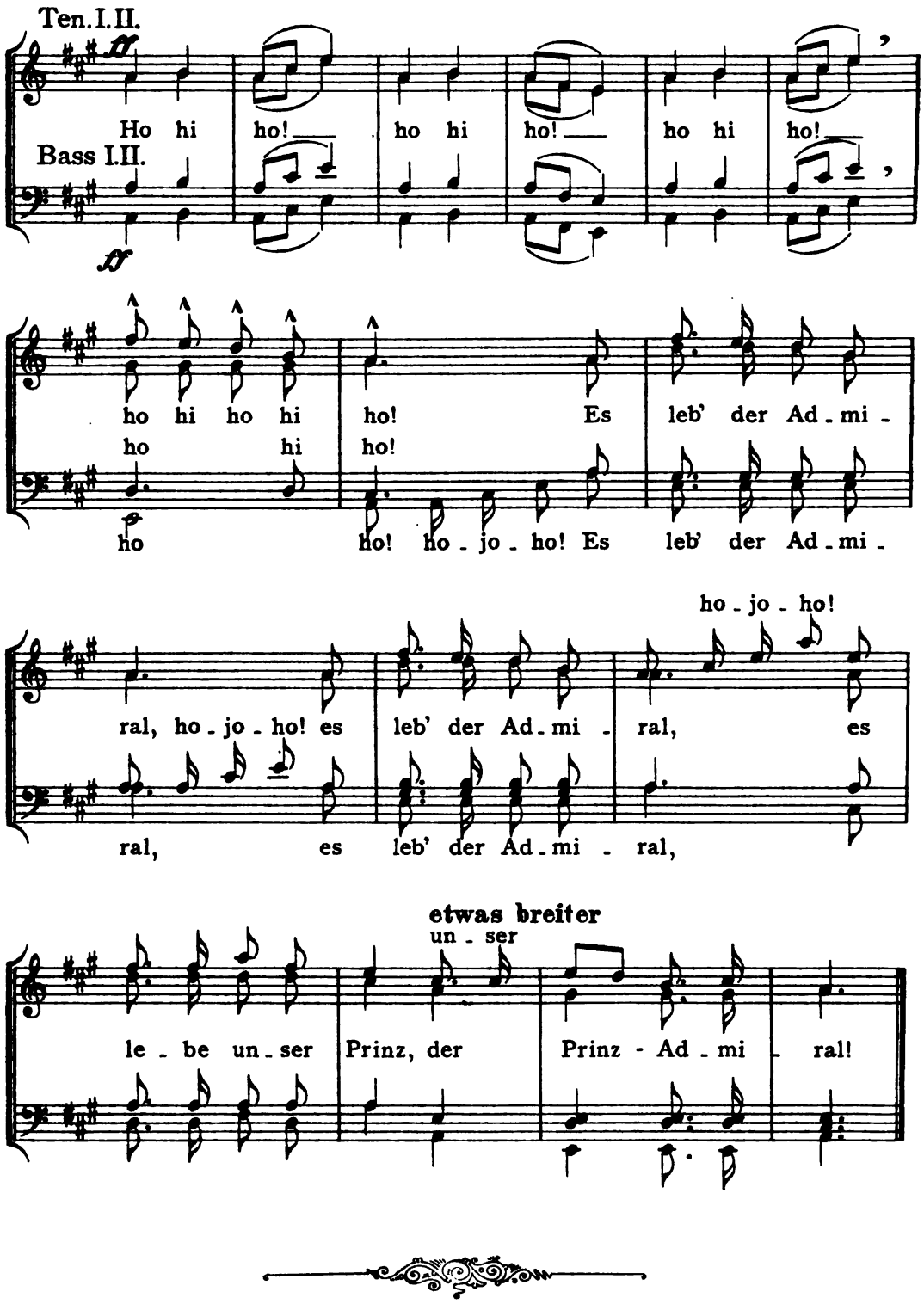
Ten. I. II.
Ho hi ho! ho hi ho! ho hi ho!
Bass I. II.
ho hi ho hi ho! Es leb' der Ad - mi -
ho hi ho!
ho ho! ho - jo - ho! Es leb' der Ad - mi -
ho - jo - ho!
ral, ho - jo - ho! es leb' der Ad - mi - ral, es
ral, es leb' der Ad - mi - ral,
etwas breiter
un - ser
le - be un - ser Prinz, der Prinz - Ad - mi - ral!

Mus 530 .9
Ausgewahlte deutsche Flottenlieder
Loeb Music Library ASL1571
3 2044 040 901 126

This book should be returned to the Library on or before the last date stamped below.

A fine of five cents a day is incurred by retaining it beyond the specified time.

Please return promptly.

I L L Suburban Lib System
Burr Ridge, IL

Mus 520 .9
Ausgewahlte deutsche Flottenlieder
Loeb Music Library ASL1571
3 2044 040 901 126

This book should be returned to the Library on or before the last date stamped below.

A fine of five cents a day is incurred by retaining it beyond the specified time.

Please return promptly.

I.L.L. Suburban Lib System
Burr Ridge, IL

Mus 520 .9
Ausgewahlte deutsche Flottenlieder
Loeb Music Library ASL1571
3 2044 040 901 126

This book should be returned to the Library on or before the last date stamped below.

A fine of five cents a day is incurred by retaining it beyond the specified time.

Please return promptly.

I.L.L. Suburban Lib System
Burr Ridge, IL

Mus 530 .9
Ausgewahlte deutsche Flottenlieder
Loeb Music Library ASL1571
3 2044 040 901 126

This book should be returned to the Library on or before the last date stamped below.

A fine of five cents a day is incurred by retaining it beyond the specified time.

Please return promptly.
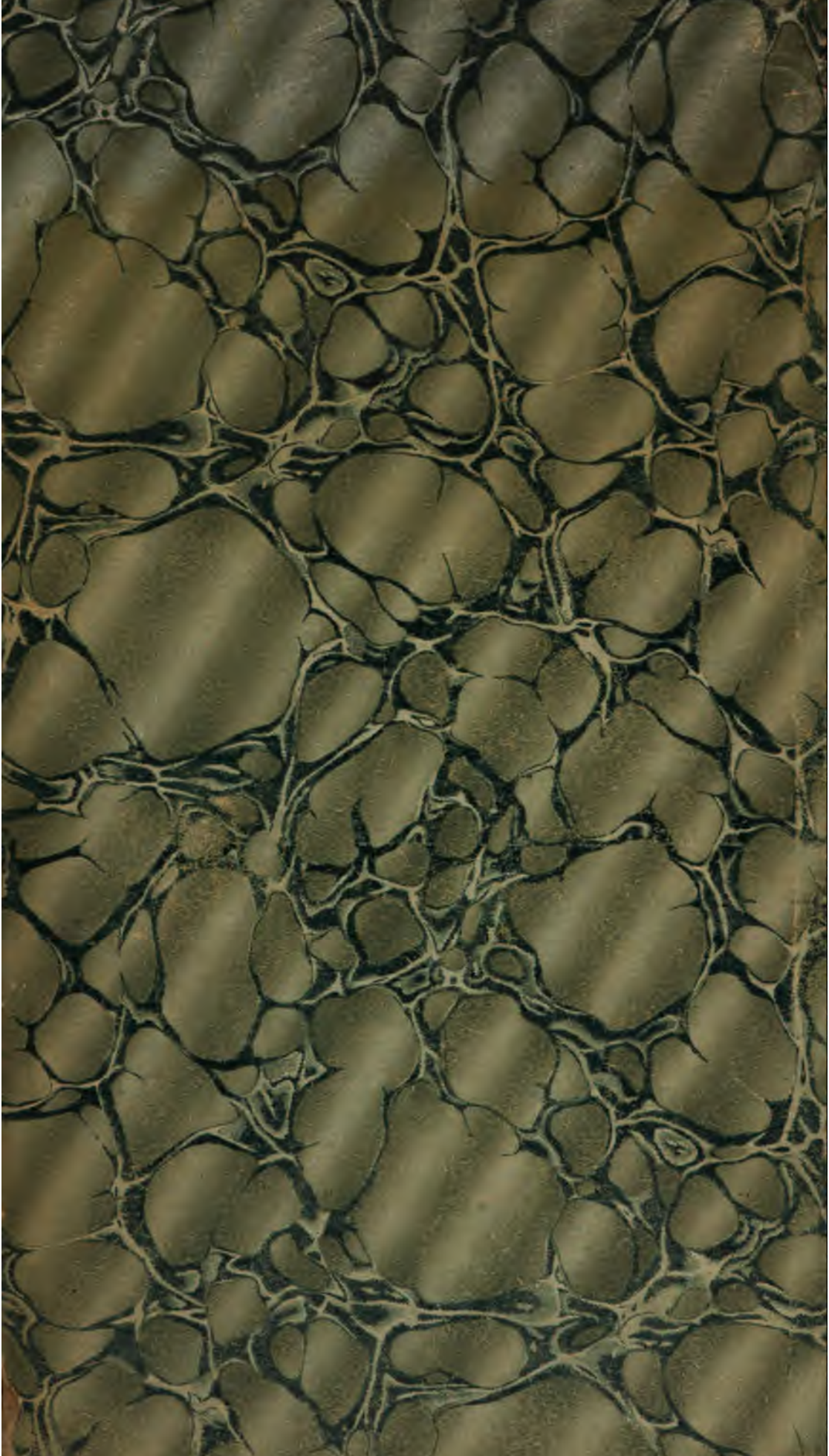
I.L.L. Suburban Lib System
Burr Ridge, IL